INFORMATIONS MUNICIPALES

(Vol. 34, n° 10) juin 2025

Napierville
Vivre mieux, près de tout

Une entreprise d'ici à Napierville

MYRIAM VAN WIJK
NOTAIRE

450 245-7713 mvwnotaire.com
364, rue St-Jacques, Napierville (Québec) J0J 1L0

MYRIAM VAN WIJK, NOTAIRE INC

Myriam Van Wijk, notaire et propriétaire de l'étude au 364, rue Saint-Jacques, a repris en 2022 le bureau de Me Lareau présent depuis 1984 à Napierville.
Une équipe chaleureuse spécialisée en conseil juridique et une réceptionniste sauront vous accueillir avec une approche humaine, conviviale et à l'écoute.
Vous profiterez d'un service exemplaire et professionnel qui saura vous guider dans les moments clés de votre vie.
L'étude de Me Myriam Van Wijk offre des services personnalisés à ses clients grâce à des professionnels compétents qui vous mettent en confiance, vous accompagnent à chaque étape, et prennent le temps de répondre à toutes vos questions.

Les services

Droit agricole
Achat - Vente - Transfert

Droit immobilier
Achat - Vente - Financement hypothécaire

Droit des personnes
Testament - Mandat

Droit corporatif
Incorporation - Mise à jour annuelle

"Un service humain et proche de vous"

Lundi au mercredi 8h30-16h30
Jeudi 8h30-18h00 Vendredi 8h30-12h00
Télécopieur : 450 245-1151

COMMUNIQUÉ À LA POPULATION

Installation de balises centrales aux intersections des rues St-Martin / de l'Église et St-Louis / de l'Église.

La Municipalité souhaite informer les citoyens que le ministère des Transports a procédé, ce matin, à l'installation de balises centrales aux intersections des rues **St-Martin et de l'Église** ainsi que **St-Louis et de l'Église**.

Ces installations font suite aux démarches entreprises par la Municipalité afin d'améliorer la sécurité dans le **corridor scolaire** et aux abords des **traverses piétonnières utilisées par les élèves**.

Il s'agit d'une mesure transitoire en **attente de l'aménagement des feux rectangulaires de signalisation avec clignotants rapides**, dont l'installation est prévue en **2026**.

Nous remercions les citoyens pour leur collaboration et leur vigilance aux abords des zones scolaires.

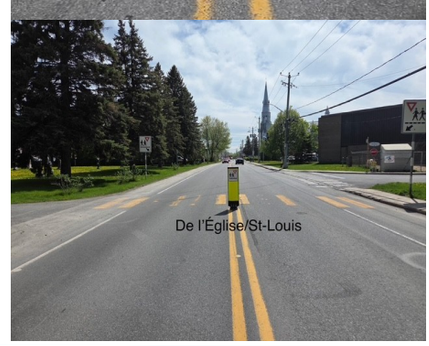

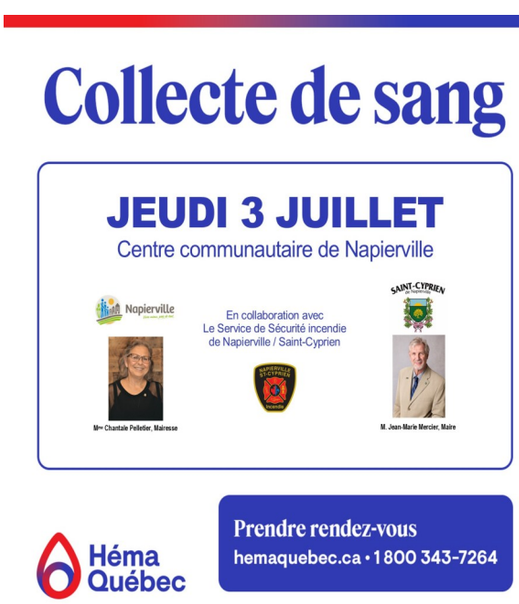

Collecte de sang

Donnez une heure de votre temps pour poser ce geste de solidarité envers les personnes en attente de transfusion ou de produits sanguins.

Collecte de sang des Maires de Napierville et de Saint-Cyprien-de-Napierville.

Lieu: Centre communautaire
Adresse: 262, rue de l'Église Napierville
Date: Jeudi 3 juillet 2025, entre 13h30 et 19h30
Objectif: 75 donneurs

Prenez rendez-vous par téléphone au 1 800 343-7264 ou en ligne à l'adresse suivante:
https://www.hemaquebec.ca/prendre-rendez-vous

Vous souhaitez vérifier si vous pouvez faire un don?
Vérifier votre admissibilité auprès du Service à la clientèle–donneurs au 1 800 847-2525 ou en consultant le site www.hemaquebec.ca.

Nouveau règlement sur le fauchage et les nuisances (Règlement n° 470)

La Municipalité de Napierville souhaite informer ses citoyens qu'un nouveau règlement encadrant le fauchage des terrains et la gestion des nuisances a été adopté par le conseil municipal le 5 juin 2025. **Le Règlement numéro 470 est entré officiellement en vigueur le 6 juin 2025.**

Ce qui change :

La Municipalité n'effectuera plus automatiquement le fauchage des terrains vacants aux frais des propriétaires lorsque ces derniers ne sont pas fauchés. Dorénavant, il revient à chaque propriétaire de s'assurer que son terrain est fauché selon les normes et aux dates prescrites.

OBLIGATIONS DES PROPRIÉTAIRES DE TERRAINS VACANTS

Fauchage obligatoire 2 fois par année
1ère coupe : au plus tard le 30 juin
2e coupe : au plus tard le 31 août

La hauteur maximale de la végétation pour les terrains vacants ou en construction est de maximum 50 cm. Pour les terrains construits la hauteur est de maximum 20 cm, sauf aménagements paysagers entretenus.

Pour consulter le règlement complet visitez le site internet sous la rubrique Règlements ou pour toute question, veuillez contacter le service de l'urbanisme de la Municipalité de Napierville.
Merci de votre collaboration pour assurer un milieu de vie propre et sécuritaire à tous!

Messe en espagnol/ Misa en español

Messe en espagnol/ Misa en español

Une messe sera organisée le dimanche 15 juin dès 14 heures à Napierville.
Una misa sera organizada el domingo 15 de junio a 14 horas en Napierville

D'autres messes sont prévues aux dates ci-dessous
Otras misas seran organizadas en las siguientas fechas

6 et 20 juillet / 6Y 20 de Julio
3 et 17 août / 3 y 17 de agosto
7 et 21 septembre / 7 Y 21 de septiembre

Aide financière
Baril récupérateur d'eau de pluie: une geste simple, des avantages durables!

Le récupérateur d'eau de pluie est conçu pour collecter, accumuler et éventuellement filtrer l'eau de pluie. Cette eau peut ensuite être réutilisée pour l'arrosage du jardin, le nettoyage extérieur, ou même pour certains usages domestiques.

Les avantages : Gestes écologiques : réduit l'usage de l'eau potable
Économie : Utile en période de restriction d'eau

Le saviez-vous? La municipalité accorde une aide financière de 50$ pour l'achat d'un baril r récupérateur d'eau de pluie. Pour tout renseignements visitez le site de la municipalité «environnement-aide financière» ou par courriel à l'adresse suivante: banselin@napierville.ca

Réorientation de carrière ou re-cherche d'emploi?

Vous avez dans la trentaine, quarantaine ou cinquantaine et vous désirez effectuer une réorientation de carrière? Vous aimeriez avoir un accompagnement dans votre recherche d'emploi avec une possibilité de soutien financier durant votre participation? Nos services d'employabilité s'adressent aux personnes de 18 ans et plus, sans limite d'âge.
Pour information : Jessie ou Daniel chez PS Jeunesse au 450 454-5814, par

Ps.Jeunesse
Centre-conseil en emploi