



**Napierville**  
*Vivre mieux, près de tout*

# PROGRAMMATION PRINTEMPS 2026



**Communautaire**      **Bibliothèque**  
**Service de loisirs**

## Quoi faire ce printemps ?



**circonflexe**

**Prêt-pour-bouger**

**Au chalet des loisirs**  
52, rue de l'Aqueduc

**Location de :**  
Bâtons de marche  
Planche à roulette  
Trotinettes  
Ballons  
Jeux d'été  
Équipements de protection

**Heures d'ouverture du chalet**  
À partir du 20 avril  
(Si l'état du Skatepark le permet)  
Du lundi au vendredi: 9h à 21h  
Samedi et dimanche: 13h à 17h

[www.circonflexe.ca](http://www.circonflexe.ca)



**SOIRÉE**

**ROOKERY**

**NAPIERVILLE**

**MERCREDI 27 MAI**  
**18H À 20H**

**MUSIQUE**  
**MINI CONCOURS**  
**DÉMO**

## Période d'inscription à venir

### Inscription au camp de jour :

- pour les résidents de Napierville :  
à partir du 16 mars
- pour les résidents des municipalités avec une entente de service:  
à partir du 30 mars

### Sports estivaux

- Soccer : à partir du 9 mars
- DEK junior : à partir du 9 mars
- Dek adulte : à partir du 9 février
- Baseball Sherrington : mi-février

## NOUS RECRUTONS !

\*L'usage du masculin dans ce document vise uniquement à alléger le texte et inclut toutes les identités de genre.

### Emplois estivaux

Sauveteur en chef / Sauveteurs  
Arbitres/Marqueurs au dek hockey  
Arbitres/ Arbitres assistants au soccer

**N'ATTENDS PAS !**

ENVOI TON C.V. AVEC LE TITRE DU POSTE POUR LEQUEL TU SOUHAITES APPLIQUER  
À : [JARCHAMBAULT@NAPIERVILLE.CA](mailto:JARCHAMBAULT@NAPIERVILLE.CA)



**Napierville**  
Vivre mieux, près de tout.

**Service des loisirs**

# Marche de Pâques



## 28 MARS 2026

**DE 13H À 16H**

**1ER DÉPART: 13H30**

**2IÈME DÉPART: 14H45**

**DANS LE STATIONNEMENT  
DE LA BIBLIOTHÈQUE**

**MARCHE DE 3KM**

**SUR LE PARCOURS: POUDRE COLORÉE,**

**CADEAUX CHOCOLATES**

**CHANSONNIER**

**BARBE À PAPA**

**SCULPTEUR DE BALLON**



**Desjardins**



# Fête nationale du Québec

**MARDI, 23 JUIN 2026, DE 15H À 23H45**  
**PARC POUPART, NAPIERVILLE**

- 15h à 20h30 : Activités familiales
- 20h30 : Discours patriotique, hommage au drapeau et Spectacle de Gab Forest
- 22h : Feux d'artifice par B.E.M.
- 22h15 : Spectacle de Doug St-Louis et feu de joie



**Gab Forest**



**Doug St-Louis**



**Napierville**  
*Vivre mieux, près de tout.*



**Desjardins**



**SNQ**  
RICHELIEU-SAINTE-LAURENT



Marie-Claude Émond  
Myriam Drouin  
Pharmaciennes



**MCM&T ÉLECTRIQUE**  
RÉSIDENTIEL - COMMERCIAL - INDUSTRIEL  
5166 Blvd. Notre-Dame  
468-265-7887  
468-542-4178



Clinique dentaire  
**Napierville**

En partenariat avec :





Napierville  
*Vivre mieux, près de tout.*



UN ÉTÉ DE RÊVE

# CAMP DE JOUR DE NAPIERVILLE

ÉTÉ 2026



NOUVEAU!  
Achetez votre chandail  
du camp de jour



15\$

- Semaine 1 - 25 au 26 juin - Le rêve galactique
- Semaine 2 - 29 juin au 3 juillet - Le rêve d'aventure
- Semaine 3 - 6 au 10 juillet - Le rêve complètement fou
- Semaine 4 - 13 au 17 juillet - Le rêve des mondes fantastiques
- Semaine 5 - 20 au 24 juillet - Le rêve des fêtes magiques
- Semaine 6 - 27 au 31 juillet - Le rêve tropical
- Semaine 7 - 3 au 7 août - Le rêve préhistorique
- Semaine 8 - 10 au 14 août - Le rêve spectaculaire

## Activités spéciales

- Semaine 2 : à confirmer - Journée au Camping Grégoire
- Semaine 3 : 8 juillet - Sortie au Funtropolis\*
- Semaine 4 : 15 juillet - Croisière AML au vieux port\*
- Semaine 5 : 22 juillet - Journée Survivor en fête
- Semaine 6 : journée à confirmer - Sortie à la plage Jean-Doré\*
- Semaine 7 : 4 août - Chasse au Mammouth à l'ArchéoMusée\*
- Semaine 8 : 14 août - Spectacle du Camp de jour (en soirée)

\* Activité au coût de 35\$ + taxes. Le chandail de camp est obligatoire pour participer à ces sorties.

### Tarifs 2026

Semaine de CDJ	90\$
Semaine au SAP (AM ou PM)	17,50\$
SAP à la carte (AM ou PM)	5\$

### Heure d'ouverture 2026

Camp de jour : 9 H à 16 H  
SAP AM : 6 H 30 à 9 H - SAP PM : 16 H à 18 H

Les inscriptions au camp de jour de Napierville sont réservées aux enfants résidents sur le territoire de Napierville ainsi qu'à ceux provenant des municipalités signataires d'une entente intermunicipale.

[WWW.NAPIERVILLE.CA](http://WWW.NAPIERVILLE.CA)



QUINCAILLERIE HE... GE...  
RLE

LIGUE DE  
DEK HOCKEY  
DE LA  
**FRONTIÈRE**  
**LDHF**  
Saison 2026

# C'EST AUJOURD'HUI!

**LES INSCRIPTIONS SONT OFFICIELLEMENT OUVERTES!**

**RENDEZ-VOUS À  
DEKFRONTIERE.COM**

**MINI**  
**38.50\$**  
PAR JOUEUR

**MIXTE FEMMIN**  
**160\$**  
PAR JOUEUR  
PAR DIVISION



## COMMENT S'INSCRIRE

NOUVEAUTÉ CETTE ANNÉE, LES INSCRIPTIONS SONT CENTRALISÉES ! QUELLE QUE SOIT LE CLUB QUE VOUS REPRÉSENTEZ, TOUTES LES INSCRIPTIONS SE FONT DIRECTEMENT AVEC LA LDHF !

**ÉTAPE 1 PASSEPORT NBHPA 11.50\$**  
CRÉEZ OU RÉACTIVEZ VOTRE PASSEPORT:

- CRÉATION: [DEKFRONTIERE.COM/INSCRIPTION-NBHPA/](http://DEKFRONTIERE.COM/INSCRIPTION-NBHPA/)
- RÉACTIVATION: CONNECTEZ-VOUS À VOTRE COMPTE NBHPA ET RÉACTIVEZ VOTRE PASSEPORT

**ÉTAPE 2 INSCRIPTION LDHF**  
RENDEZ-VOUS À [DEKFRONTIERE.COM/INSCRIPTION-JUNIOR/](http://DEKFRONTIERE.COM/INSCRIPTION-JUNIOR/) ET REMPLISSEZ LE FORMUALIRE



# INSCRIPTION SOCCER 2026

DÈS LE 9 MARS

**SAISON 2026**

**ÉVALUATION U8 À U14  
18 ET 19 AVRIL**

**U4 ET U6  
1 JUIN AU 20 AOÛT**

**U8 À SENIOR  
4 MAI AU 20 AOÛT**

**MÉGABOOM  
23 ET 24 AOÛT**

## Soccer Napierville 2026

FRAIS D'INSCRIPTION\* ET JOUR DE MATCH

**SOCCER À 4 (2020 À 2023)**

- U4 | NÉ EN 2022 ET 2023 | LUNDI 18 H | 60\$
- U6 | NÉ EN 2020 ET 2021 | JEUDI 18 H | 60\$

**SOCCER À 7 (2016 À 2019)**

- U8 | NÉ EN 2018 ET 2019 | MARDI 19 H | 85\$
- U10 | NÉ EN 2016 ET 2017 | MERCREDI 19 H | 85\$

**SOCCER À 11 (2006 À 2015)**

- U12 | NÉ EN 2014 ET 2015 | LUNDI 19 H | 100\$
- U14 | NÉ EN 2012 ET 2013 | JEUDI 19 H | 100\$
- U15 À U18 | NÉ ENTRE 2006 ET 2011 | À CONFIRMER | 105\$ + TAXES

**SENIOR | NÉ AVANT 2007 | MERCREDI ET JEUDI | 160\$ + TAXES**

\*20% DE FRAIS SUPPLÉMENTAIRES POUR LES NON-RÉSIDENTS



**Un dépôt, remboursable, de 50\$ est exigible pour le prêt d'uniforme.**

**BONNE SAISON**



Date de la session: du 4 mai au 20 juin				
Mise en forme				
Cours	Professeurs	Jours/heure	Lieu	Tarifs
Sentao@ Zumba	Estela Pozo	Lundi - 18h00 à 19h00	●	67.50\$ (plus taxes)
Zumba	Estela Pozo	Lundi - 19h15 à 20h15	●	67.50\$ (plus taxes)
METAFIT	Rosalie Gamache	Mardi - 18h15 à 18h45	■	35\$ (plus taxes)
Yoga (4 cours)	Michel Larose	Mardi - 19h00 à 20h15	●	51.43\$ (plus taxes)
Yoga (4 cours)	Michel Larose	Mercredi - 9h30 à 10h45	●▲	51.43\$ (plus taxes)
Zumba@ Gold	Estela Pozo	Mercredi - 18h00 à 19h00	●	67.50\$ (plus taxes)
Zumba Toning	Estela Pozo	Mercredi - 19h15 à 20h15	●	67.50\$ (plus taxes)
Zumba	Cynthia Legris	Jeudi - 9h30 à 10h30	●	67.50\$ (plus taxes)
Extensa (flexibilité et mobilité)	Cynthia Legris	Jeudi - 10h30 à 11h30	●	67.50\$ (plus taxes)
Pilates	Karine Lussier	Jeudi - 19h à 20h	▲	67.50\$ (plus taxes)
Au coeur du bien-être : méditation, respiration et détente.	Karine Lussier	Jeudi - 20h10 à 20h55	▲	52.50\$ (plus taxes)
Sports				
Volleyball régulier (16 ans et +)	Carole-Anne Rémillard	Lundi - 19h30 à 21h30	★	32.50\$ (plus taxes)
Pickleball inter-avancé (Évaluation)	Dominique Lemaire	Mercredi - 19h00 à 21h00	★	32.50\$ (plus taxes)
Volleyball avancé (Évaluation requise)	Carole-Anne Rémillard	Mercredi - 19h30 à 21h30	★	32.50\$ (plus taxes)
Karaté débutant (6 ans et +)	Sophie Bernier	Mercredi - 18h00 à 19h00	■	52.50\$ (non taxable)
Karaté intermédiaire (6 ans et +)	Sophie Bernier	Mercredi - 19h15 à 20h15	■	60\$ (non taxable)
Cours de planche à roulettes	Gabriel Tremblay	Jeudi - 17h30 à 18h30	+	70\$ (non taxable)
Pickleball (16 ans et +)	Josée Bastien	Vendredi - 18h30 à 20h30	★	32.50\$ (plus taxes)
Cours de planche à roulettes	Steve Beaulieu	Samedi - 9h00 à 10h00	+	70\$ (non taxable)
Cours de planche à roulettes	Steve Beaulieu	Samedi - 10h00 à 11h00	+	70\$ (non taxable)
Cours de planche à roulettes	Steve Beaulieu	Samedi - 11h00 à 12h00	+	70\$ (non taxable)
Culturel				
Danse en ligne country	Jade Cardinal (Winslow Dancers)	Jeudi - 18h30 à 21h30	●	77.50\$ (plus taxes)
Initiation au maquillage de fantaisie #2	Marie-Pier Surprenant	Date à confirmer	▲	50\$ (non taxable)



INSCRIPTION À LA CARTE POSSIBLE SUR LE SITE QIDIGO

**AUCUN PAIEMENT EN ARGENT AU PROFESSEUR ET RESPONSABLE D'ACTIVITÉ**

### POLITIQUE DE PRIX

#### Rabais

15 % de rabais pour les personnes de 50 ans et plus.

5% de rabais pour une 2e inscription d'un membre d'une même famille, résidant à la même adresse, pour une même activité.

10% de rabais pour une 3e inscription, et celles subséquentes, d'un membre d'une même famille, résidant à la même adresse, pour une même activité.

Centre communautaire de Napierville (262, rue de l'église)

- Salle Dr. Ouimet
- Salle M. Dupuis
- Salle J.L. Foucault

▲ Local 54 (54, rue de l'aqueduc)

- Gymnase de l'école Daigneau (285, rue de l'église)
- ★ Gymnase de l'école Louis-Cyr (219, rue St-Louis)
- ✚ Skatepark



## Programmation printemps 2026

### Bricolage enfants + 8 ans

8 avril - 15 avril - 22 avril - 29 avril  
6 mai - 13 mai - 20 mai - 27 mai  
3 juin - 10 juin - 17 juin

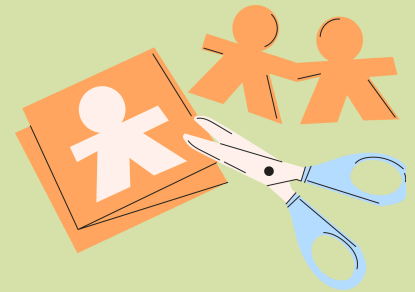

### Heures du conte à 10h30

11 avril - 25 avril  
9 mai - 23 mai

### Soirée jeux de société pour ados

Chaque 1<sup>er</sup> et 3<sup>e</sup> jeudi du mois  
2 avril - 16 avril - 7 mai - 21 mai  
4 juin - 18 juin

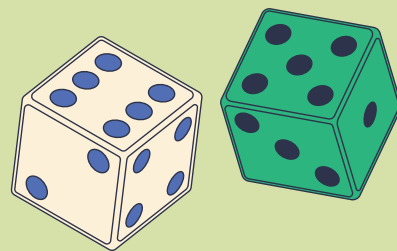

### Soirée art créatif (adultes)

Chaque mardi à 18 h 30

Pour participer à toute activité organisée par la bibliothèque, la réservation est obligatoire. Pour plus d'information, veuillez communiquer avec la bibliothèque au 450 245-0030



Spectacle lapin de Pâques , OÙ es-tu?

Centre communautaire dans la salle J.L. Foucault

Samedi 28 mars à 10h

Réservation 450 245-0030



La bibliothèque municipale sera fermée  
pour la fête de Pâques  
vendredi 3 avril 2026 et  
samedi 4 avril 2026

## Comité Uta Les-Jardins-de-Napierville

UTA : DESCRIPTIF DES CONFÉRENCES PRINTEMPS 2026 DE 13 H À 16 H

### Seront nous les prochains dinosaures ?

Le 19 mars 2026, par M. Robert Lamontagne

### L'enquête policière, mythes et réalités

Le 26 mars 2026 par M. Michel Pilon

### Être plus résilient dans un monde en mutation

Le 2 avril 2026 par M. Guy Vermette

### L'histoire des sites du patrimoine mondial

Le 9 avril 2026 par Mme Marie Daigneault

Centre communautaire de Napierville, Salle Maurice Dupuis

## Sab - Service d'action bénévole

PRINTEMPS 2026 : AVRIL À JUIN



SERVICE D'ACTION BÉNÉVOLE  
"AU COEUR DU JARDIN"

## Devenez membre du Havre des Sages

L'adhésion est ouverte à tous, en tout temps, au  
coût de **20 \$ par année.**

Être membre, c'est :

- ✓ Soutenir concrètement un projet collectif pour les aînés
- ✓ Avoir le droit de vote aux assemblées générales
- ✓ Être éligible à l'inscription sur la liste d'attente pour un logement
- ✓ Appuyer une initiative locale tournée vers l'avenir



🟡 Lors de l'assemblée, un don supplémentaire pourra être offert pour les personnes souhaitant soutenir davantage la réalisation du projet.

Contactez-nous pour devenir membre

✉ havredessages@gmail.com ☎ 450-358-0298

## Sab - Service d'action bénévole

### Avril

**Sortie magasinage** au Mail Champlain le lundi 13 avril (\$) \*  
**Gym viactive** de 9 h 30 à 10 h 45 les mardis 7 - 14 - 21 - 28  
**Bingo** de 13 h 45 à 16 h les mercredis 8 - 15 - 22 et 29

### Mai

**Sortie magasinage** à St-Jean-sur-Richelieu lundi 4 mai (\$) \*  
**Gym viactive** de 9 h 30 à 10 h 45 les mardis 5 - 12 - 19 - 26  
**Bingo** de 14 h à 16 h les mercredis 6 - 13 - 20 et 27

### Juin

**Sortie magasinage** lundi 1er juin (\$) \* (lieux à déterminer)  
**Gym viactive** de 9h30 à 10h45 les mardis 2 - 9 - 16 - 30  
(pas de gym le 23 juin 2026)  
**Bingo** de 14h à 16h les mercredis 3 - 10 - 17  
**Assemblée générale** le 17 juin à 15 h

### Les diners communautaires

**Les diners communautaires** auront lieu les 29 avril, 27 mai, 17 juin au centre communautaire de Napierville 262, rue de l'Église

### Les petites commissions (\$) \*

Tous les jeudis dès 9 h



Bureau fermé

du 19 au 29 juin inclusivement

**\*Réservation obligatoire**  
**Chantal Labrie**  
**au 450 245-7868**

Centre communautaire de Napierville  
Salle Maurice Dupuis

## Club Fadoq Napierville



### Les jeux de poches

Les mardis à 13 h

17 - 24 - 31 mars  
7 - 14 - 21 - 28 avril



### Les jeux libres

Les jeudis à 13 h

26 mars  
9 avril



### Atelier Bingo

Les vendredis à 13 h 30

27 mars  
10 - 24 avril  
8 - 22 mai  
12 juin



### Les diners de la Fadoq

Les jeudis à 12 h 15

19 mars  
2 - 16 - 23 avril

# Lait Source

## Atelier sur le portage

Les mardis de 9h30 à 12h00 à Saint-Rémi  
10 mars - 21 avril

## Halte-allaitement et causerie entre parents

Les mardis de 9h30 à 12h00 à Saint-Rémi  
24 mars - 5 mai - 2 juin

## Cours de préparation à la naissance

Les mercredi de 18h à 21h à Napierville  
18 mars - 20 mai - 3 juin et 17 juin

## Cours de yoga maman-bébé

Les jeudis de 9h00 à 9h45 à Napierville  
(aux 2 semaines)  
26 mars - 9 avril - 23 avril  
7 mai - 21 mai  
4 juin - 18 juin

## Parents entre deux mondes

Les samedis de 9h30 à 11h30 à Napierville  
21 mars - 18 avril - 16 mai - 20 juin

## Informations page Facebook - Lait Source

Inscription [laitsource@gmail.com](mailto:laitsource@gmail.com)

361, rue Saint-Jacques, Napierville (Québec) J0J 1L0

2, Rue Sainte-Famille, Saint-Rémi (Québec) J0L 2L0



## Lait Source



### Massage de bébé

Jeudi 19 mars de 9 h 30 à 12 h Napierville

### Santé bucco-dentaire chez nos tout-petits 0-3 ans

Jeudi 2 avril de 9 h 30 à 12 h à Napierville

### La sécurité financière, une affaire de famille

Jeudi 14 mai de 9 h 30 à 12 h Napierville

### Tente rouge sur inscription

Jeudi 28 mai de 9 h 30 à 12 h Napierville

### Pique-nique annuel - buffet froid offert et prix de présence

Samedi 6 juin de 10 h 30 à 13 h 30 - Parc des pirates à Saint-Rémi

## Spectacle «Les guerrières de la KPOP»

Au Centre des loisirs et de la culture de St-Rémi le 11 avril 2026 à 14h.

Les profits de cet événement seront reversés aux organismes Lait Source et Apprendre en cœur, deux organismes qui aident de nombreuses familles dans la région.

Des billets sont encore disponibles sur la plateforme:  
Zeffy.com - Spectacle "Les guerrières de la KPOP"



# Aréna Régional Lareau

## NOUVEAUTÉ DE L'ANNÉE

Tournoi féminin  
sunday queen  
28 mars au 5 avril 2026

3 match assurés

3 catégories

21 équipes se disputent la coupe sunday queen

## TOURNOI DES FAMILLES

de 19 au 26 avril 2026

18 ans et plus

catégorie open, b, c, d1, d2 et familiale

Inscription à partir de janvier 2026

## GALA DE LUTTE FML

6 juin 2026

événement pour la famille

billets disponibles sur [lepointdevente.com](http://lepointdevente.com)

## POUR TOUTE INFORMATION ET INSCRIPTION:

Monsieur Gérard Laplante

[glaplante@csrlc.ca](mailto:glaplante@csrlc.ca)

# Club de patinage de Napierville (CPA de Napierville)



## 43E REVUE SUR GLACE DU CLUB DE PATINAGE ARTISTIQUE DE NAPIERVILLE (CPA NAPIERVILLE)

Présentée à l'Aréna régional Lareau, Napierville

Samedi 11 avril à 13 h et à 19 h

Dimanche 12 avril à 13 h

Pour plus d'informations ou achat de billet  
[patinage@cpanapierville.com](mailto:patinage@cpanapierville.com)



**Napierville**  
*Vivre mieux, près de tout.*