



Napierville
Vivre mieux, près de tout.

PROGRAMMATION ÉTÉ 2026



Communautaire

Bibliothèque

Service de loisirs



circonflexe
Prêt-pour-bouger

Au chalet des loisirs
52, rue de l'Aqueduc

Location de :
Bâtons de marche
Planche à roulette
Trottinettes
Ballons
Jeux d'été
Equipements de protection

Heures d'ouverture du chalet
(Fermé en cas de pluie)
Du lundi au vendredi: 9h à 21h
Le samedi et dimanche
du 16 mai au 21 juin: 10h à 15h
du 27 juin au 23 août: 9h à 17h



JEUX D'EAU

Parc des loisirs (52, rue de l'Aqueduc)

HEURES D'OUVERTURE

Lundi au vendredi de 9h à 20h
Samedi et dimanche de 11h à 20h

PRENDRE NOTE QUE:

1. Les installations seront fermées en présence de temps violents, orages ou éclairs.
2. La supervision d'un adulte est requise pour les enfants de moins de 7 ans.
3. Le respect de la réglementation en place est de mise (voir affiche sur le bâtiment des machines)

Sentier Poupart

Parc Poupart (246, rue Poupart)

Heures d'ouverture

Du lever du soleil au coucher du soleil

Règles à respecter sur le site

Pour le bien-être de tous et la protection de l'environnement, merci de respecter les consignes suivantes lors de votre visite :



Chiens en laisse

Les chiens sont les bienvenus, mais doivent être tenus en laisse en tout temps. Merci de ramasser leurs «cadeaux» afin de garder l'endroit propre pour tous.



Ne pas arracher le phragmite (roseau commun)

Même s'il peut sembler décoratif, le phragmite est une plante envahissante. Arracher ou déplacer ses plumeaux contribue à la dispersion de ses semences. Nous travaillons à contrôler sa présence afin de préserver la biodiversité du site, tant pour la faune que la flore.



Accès interdit aux vélos et VTT

Les sentiers sont réservés aux marcheurs. Pour des raisons de sécurité et de protection des milieux naturels, les vélos et véhicules tout-terrain (VTT) ne sont pas autorisés.



Restez sur les sentiers

Le site peut abriter des tiques et des plantes urticantes comme l'herbe à puce. Pour votre sécurité, nous vous recommandons fortement de rester sur les sentiers balisés.

Merci de votre collaboration et bonne promenade!

Notez qu'il est possible d'emprunter gratuitement des bâtons de marche au chalet des loisirs grâce au projet circonflexe

«PARC DE PLANCHE À ROULETTE»

Parc des loisirs (52, rue de l'Aqueduc)

Heures d'ouverture

7 jours sur 7, de 8h à 21h



Le respect de la réglementation en place est de mise

(Consultez l'affiche au parc des loisirs)

Inscription et paiement en ligne

qidigo.com

Du vendredi 29 mai au 15 juin 2026

Service des loisirs

POLITIQUE DE PRIX

Rabais

15 % de rabais pour les personnes de 50 ans et plus.

5% de rabais pour une 2e inscription d'un membre d'une même famille, résidant à la même adresse, pour une même activité.

10% de rabais pour une 3e inscription, et celles subséquentes, d'un membre d'une même famille, résidant à la même adresse, pour une même activité.

Date de la session: du 29 juin au 28 août 2026

Mise en forme

Cours	Professeurs	Jours/heure	Lieu	Tarifs
Zumba (9 cours)	Margarita Pozo	Lundi - 19h15 à 20h15	●	86,75\$ (plus taxes)
Aquaforme (7 cours)	Coralie Simard	Mardi - 19h à 20h	▲	74,35\$ (plus taxes)
Zumba Toning (9 cours)	Margarita Pozo	Mercredi - 19h15 à 20h15	●	86,75\$ (plus taxes)
Aquazumba (9 juillet au 13 août)	Rosalie Gamache	Jeudi - 19h à 20h	▲	53,15\$ (plus taxes)

Centre communautaire de Napierville (262, rue de l'église) ▲ Espace aquatique Jacques Delisle (316, rue St-Louis)
● Salle Dr. Ouimet

INSCRIPTION À LA CARTE
POSSIBLE SUR LE SITE QIDIGO

**AUCUN PAIEMENT EN
ARGENT AU PROFESSEUR ET
RESPONSABLE D'ACTIVITÉ**

SOIRÉE

ROOKERY

NAPIERVILLE

**MERCREDI 27 MAI
18H À 20H**

**MUSIQUE
MINI CONCOURS
DÉMO**



**Mercredis du
CLOCHER**

Soirée culturelle d'été à Napierville
Derrière l'église - Parc des Braves

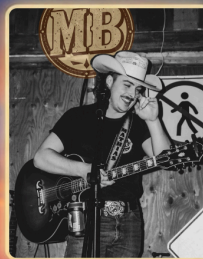

MATHIAS BOULERICE
Mercredi 8 juillet - 19h



**CHRISTOPHER HALL
ET SON QUATUOR À CORDE**
Mercredi 12 août - 19h

Entrée gratuite

Apportez votre chaise | En cas de pluie : centre communautaire



COURS DE NATATION

INSCRIPTION SUR QIDIGO

Résidents de Napierville et des municipalités ayant une entente: à partir du 15 mai, 9h

Non-résidents: à partir du 29 mai, 9h

Frais de 50% supplémentaires aux non-résidents pour les cours de natation.

PRÉSCOLAIRE – NIVEAU 1 À 5 – 50\$ (NON TAXABLE)

(3 à 5 ans)

Session 1:

24 juin au 17 juillet

Niv. 1-2 | Lundi, mardi, mercredi
29, 30 juin et 1, 6, 7, 8, 13, 14, 15 juillet
de 11h30 à 12h

Niv. 3-5 | Mercredi, jeudi, vendredi
24, 25, 26 juin et 2, 3, 9, 10, 16, 17 juillet
de 11h30 à 12h

Session 2:

20 juillet au 14 août

Niv. 1-2 | Lundi, mardi, mercredi
20, 21, 22, 27, 28 juillet et 3, 4, 5, 10, 11
août de 11h30 à 12h

Niv. 3-5 | Mercredi, jeudi, vendredi
23, 24, 29, 30, 31 juillet et 6, 7, 12, 13, 14
août de 11h30 à 12h

Session 3:

27 juin au 9 août

Niv. 3-5 | Samedi et dimanche
de 10h45 à 11h15

Niv. 1-2 | Samedi et dimanche
de 11h30 à 12h

NAGEUR – NIVEAU 1-3 – 90\$ (NON TAXABLE)

(5 ans et plus)

Session 1: 24 juin au 10 juillet

Session 2: 13 juillet au 28 juillet

Session 3: 29 juillet au 14 août

Niv. 1-3 | Lundi au vendredi

Un cours de 30-45 minutes entre 8h30 et 11h20

(Heure à confirmer selon le niveau et les inscriptions)*

Session 4: 27 juin au 9 août

Niv. 2-3 | Samedi et dimanche de 8h30 à 9h

Niv. 1-2 | Samedi et dimanche de 9h15 à 9h45

Niv. 1-2 | Samedi et dimanche de 10h à 10h30

**Bienvenus
aux enfants
du camp de jour
(nous assurons
leur présence)**

*Nous communiquerons avec vous la semaine précédente le début de la session, afin de vous confirmer l'inscription et/ou l'heure de votre cours.

Comme nous sommes une installation extérieure, certains cours peuvent être annulés en cas de mauvais temps. Pour garantir qu'un enfant ait au moins 8 cours (le minimum requis pour compléter un niveau), nous ajoutons plus de journées au calendrier de la session. Les cours annulés ne sont donc pas repris, tant que le minimum de 8 cours est atteint.

HORAIRE 2026

BAINS LIBRES



Heure	Lundi	Mardi	Mercredi	Jeudi	Vendredi	Samedi	Dimanche
12h à 13h	Fermé	Longueurs	Longueurs	Longueurs	Longueurs	Fermé	Longueurs
13h à 16h45	Bain libre**	Bain libre**	Bain libre**	Bain libre**	Bain libre**	Bain Libre	Bain libre
17h30 à 19h	Bain libre	Bain libre	Bain libre	Bain libre	Bain libre	Bain libre	Bain libre
19h à 20h	Bain libre	Aquaforme*	Bain libre	Aquazumba*	Bain libre	Bain libre	Bain libre

Ouverture régulière: du 22 juin au 14 août 2026

* Activité payante (inscription requise)

Ouverture avant la saison: Samedi, 6 juin

** Présence du camp de jour

Ouverture après la saison estivale jusqu'au 7 septembre



Attention: Ajustement d'une règle d'accès à la piscine

Toute personne de 12 ans et moins doivent être accompagnée d'une personne de 16 ans et plus.



Preuve de résidence obligatoire

Les personnes de plus de 12 ans, qui n'ont pas de preuve de résidence, doivent se présenter lors de leur première visite avec un parent ayant une preuve de résidence. Nous émettrons alors une carte d'accès, qui devra être présentée à chaque visite.



Tarification non-résidents

Pour les citoyens dont leur municipalité n'a pas d'entente d'accès.

0-4 ans : Gratuit
5-15 ans: 3\$
16 ans et plus: 5\$

Taxes incluses

Piscine en mode Tropiques

Samedi 4 juillet | 17h30 à 21h

DJ + musique tropicale
Animations et jeux dans l'eau
Chaises musicales • Tag dans l'eau • et plus

Bar à Nachos payant!
Pina Colada et Daiquiri aux fraises (sans alcool) (\$)

« LA COUPE DU SPLASH »

Samedi 8 août • 13h à 16h30
Compétition amusante aquatique

Inscription à 13h
à la piscine municipale

Prix offerts aux gagnants

Fête nationale du Québec

MARDI, 23 JUIN 2026, DE 15H À 23H45
PARC POUPART, NAPIERVILLE

15h à 20h30 : Activités familiales

20h30 : Discours patriotique, hommage au drapeau et Spectacle de Gab Forest

22h : Feux d'artifice par B.E.M.

22h15 : Spectacle de Doug St-Louis et feu de joie



Gab Forest



Doug St-Louis



En partenariat avec :





SKATE

NAPIERVILLE JAM

18 JUILLET 2026
à partir de 14 h 30

PROGRAMMATION

- 15 H : COURS D'INITIATION
- 16 H 30 : COURS DE PROGRESSION
- 18 H 15 : PAUSE ET DÉMO
- 18 H 45 : COMPÉTITION JUNIOR
- 20 H : COMPÉTITION AVANCÉ

Autres activités sur place
à partir de 17 h
Airbrush et Mongolfière

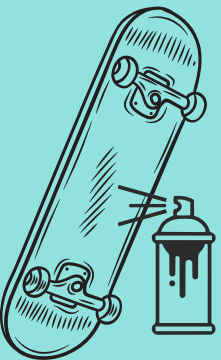

Napierville
Votre mieux, près de tout.



Programmation été 2026

Heures du conte à 10h30

23 mai

Soirée jeux de société pour ados

Chaque 1^{er} et 3^e jeudi du mois

21 mai

4 juin - 18 juin - 21 juin

2 juillet - 16 juillet,

6 août - 20 août,

3 sept - 17 sept

Soirée art créatif (adultes)

Chaque mardi à 18 h 30

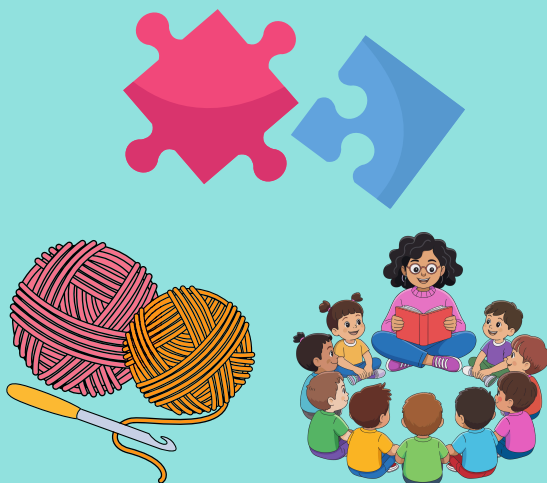

Club de lecture d'été !

Début des inscriptions pour les 0-13 ans



Le Sentier des contes est de retour en 2026

Le sentier des contes est de retour au parc des loisirs, de fin juin et ce jusqu'au 5 septembre.

Le livre en vedette cette année:

Colette n'a besoin de personne

de Jean-François Sénéchal et Pascale Bonenfant.



La réservation est obligatoire pour certaines activités. Pour plus d'infos contactez la bibliothèque au 450 245-0030.



Service d'Action Bénévole Au coeur du jardin

Mai

Gym active de 9 h 30 à 10 h 45 les mardis 19 -26

Bingo de 14 h à 16 h les mercredis 6 -13 - 20 et 27

Juin

Sortie magasinage lundi 1er juin (\$) * lieux à déterminer

Gym active de 9 h 30 à 10 h 45 les mardis 2 - 9 -16 pas de gym le 23 juin 2026

Bingo de 13 h 45 à 16 h les mercredis 3 - 10 et 17

Assemblée générale le 17 juin à 15 h

Juillet

Bingo de 13 h 45 à 16 h les mercredis 1er et 8

Août

Bingo de 13 h 45 à 16 h les mercredis 12 - 19 et 26

Les diners communautaires

Les dîners communautaires auront lieu

les 27 mai, 17 juin

au centre communautaire de Napierville

262, rue de l'Église

Les petites commissions (\$) *

Tous les jeudis dès 9 h

Bureau fermé

du 18 juin 16h00 au 29 juin inclusivement

du 9 juillet 16h00 au 10 août inclusivement

***Réservation obligatoire**
Chantal Labrie
au 450 245-7868

Centre communautaire de
Napierville
Salle Maurice Dupuis



**V
O
T
E**

RÉÉLECTION DU COMITÉ

Le jeudi 23 avril 2026

de 13 h 30 à 16h30



Les vendredis à 13 h 30

8 et 22 mai - 12 juin - 28 Août



Journée épluchette de maïs vendredi 21 août 2026

De 11 h 00 à 14 h 30 Bingo

De 14 h 30 à 19 h 00 épluchette

Gâteau

*

Le tout en musique dès 15 h 00

*

Vente de billets :

Gratuit pour les enfants de -10ans

12 \$ dès 10 à 100 ans !

*

Monsieur Beudet au 450 245-7956

ou Chantal Labrie au 450 245-7868

Centre communautaire, salle Arthur Ouimet, 262 rue de l'Église, Napierville



Halte-allaitement et causerie entre parents

Le mardi de 9 h 30 à 12 h 00 à Saint-Rémi le 2 juin 2026



Cours de préparation à la naissance

Les mercredi de 18 h à 21 h à Napierville
20 mai - 3 juin et 17 juin



Cours de yoga maman-bébé

Les jeudis de 9 h à 9 h 45 à Napierville (aux 2 semaines)
21 mai - 4 juin - 18 juin



Parents entre deux mondes

Les samedis de 9 h 30 à 11 h 30 à Napierville
16 mai - 20 juin



Tente rouge sur inscription

Jeudi 28 mai de 9 h 30 à 12 h Napierville



Pique-nique annuel

buffet froid offert et prix de présence

Samedi 6 juin de 10 h 30 à 13 h 30 - Parc des pirates à Saint-Rémi



Informations page Facebook - Lait Source

Inscription laitsource@gmail.com

361, rue Saint-Jacques, Napierville (Québec) J0J 1L0

2, Rue Sainte-Famille, Saint-Rémi (Québec) J0L 2L0

GALA DE LUTTE FML 6 JUIN 2026

Billets disponibles sur
lepointdevente.com

+ d'infos ?

Monsieur Gérard Laplante
glaplante@csrlc.ca

Préparez-vous pour une soirée électrisante remplie d'action, de spectacle et d'émotions! ✨
Ce gala de lutte est bien plus qu'un simple divertissement : il s'agit d'une campagne de financement essentielle pour assurer la survie de notre aréna, un organisme à but non lucratif au cœur de notre communauté.

En participant, vous contribuez directement à préserver un lieu rassembleur où petits et grands peuvent bouger, se rencontrer et créer des souvenirs.
Venez encourager, vibrer et faire une différence!



SPECTACLE DE LUTTE PROFESSIONNELLE
POUR TOUTE LA FAMILLE!

FML LUTTE
6 JUIN 19H00

ARENA REGIONAL LAREAU 50 RUE L'AQUEDUC, MAPIERVILLE, QC J0J 1L0

BILLETS

ADULTES GENERALE : 20\$	17 ET MOINS GENERALE : 15\$	RINGSIDE : 40\$
ADMISSION FAMILLE: 60\$ TABLE VIP: 305\$ (COMPRENDS BIERE, AILES DE POULET)		

PLACES LIMITEES - RESERVE MAINTENANT!
POUR LES BILLETS ET PLUS D'INFORMATION

FMLUTTE.COM

