



**Napierville**  
*Vivre mieux, près de tout.*

# PROGRAMMATION ÉTÉ 2026



**Communautaire**

**Bibliothèque**

**Service de loisirs**



**circonflexe**  
**Prêt-pour-bouger**

**Au chalet des loisirs**  
52, rue de l'Aqueduc

**Location de :**  
Bâtons de marche  
Planche à roulette  
Trottinettes  
Ballons  
Jeux d'été  
Equipements de protection

**Heures d'ouverture du chalet**  
**(Fermé en cas de pluie)**  
Du lundi au vendredi: 9h à 21h  
Le samedi et dimanche  
du 16 mai au 21 juin: 10h à 15h  
du 27 juin au 23 août: 9h à 17h

[www.circonflexe.ca](http://www.circonflexe.ca)



## JEUX D'EAU

Parc des loisirs (52, rue de l'Aqueduc)

### HEURES D'OUVERTURE

Lundi au vendredi de 9h à 20h  
Samedi et dimanche de 11h à 20h

### PRENDRE NOTE QUE:

1. Les installations seront fermées en présence de temps violents, orages ou éclairs.
2. La supervision d'un adulte est requise pour les enfants de moins de 7 ans.
3. Le respect de la réglementation en place est de mise (voir affiche sur le bâtiment des machines)

## Sentier Poupart

Parc Poupart (246, rue Poupart)

### Heures d'ouverture

Du lever du soleil au coucher du soleil

### Règles à respecter sur le site

Pour le bien-être de tous et la protection de l'environnement, merci de respecter les consignes suivantes lors de votre visite :



#### Chiens en laisse

Les chiens sont les bienvenus, mais doivent être tenus en laisse en tout temps. Merci de ramasser leurs «cadeaux» afin de garder l'endroit propre pour tous.



#### Ne pas arracher le phragmite (roseau commun)

Même s'il peut sembler décoratif, le phragmite est une plante envahissante. Arracher ou déplacer ses plumeaux contribue à la dispersion de ses semences. Nous travaillons à contrôler sa présence afin de préserver la biodiversité du site, tant pour la faune que la flore.



#### Accès interdit aux vélos et VTT

Les sentiers sont réservés aux marcheurs. Pour des raisons de sécurité et de protection des milieux naturels, les vélos et véhicules tout-terrain (VTT) ne sont pas autorisés.



#### Restez sur les sentiers

Le site peut abriter des tiques et des plantes urticantes comme l'herbe à puce. Pour votre sécurité, nous vous recommandons fortement de rester sur les sentiers balisés.

*Merci de votre collaboration et bonne promenade!*

Notez qu'il est possible d'emprunter gratuitement des bâtons de marche au chalet des loisirs grâce au projet circonflexe

## «PARC DE PLANCHE À ROULETTE»

Parc des loisirs (52, rue de l'Aqueduc)

### Heures d'ouverture

7 jours sur 7, de 8h à 21h



**Le respect de la réglementation en place est de mise**

(Consultez l'affiche au parc des loisirs)

Inscription et paiement en ligne

**qidigo.com**

Du vendredi 29 mai au 15 juin 2026

Service des loisirs

**POLITIQUE DE PRIX**

**Rabais**

15 % de rabais pour les personnes de 50 ans et plus.

5% de rabais pour une 2e inscription d'un membre d'une même famille, résidant à la même adresse, pour une même activité.

10% de rabais pour une 3e inscription, et celles subséquentes, d'un membre d'une même famille, résidant à la même adresse, pour une même activité.

Date de la session: du 29 juin au 28 août 2026				
Mise en forme				
Cours	Professeurs	Jours/heure	Lieu	Tarifs
Zumba (9 cours)	Margarita Pozo	Lundi - 19h15 à 20h15	●	86,75\$ (plus taxes)
Aquaforme (7 cours)	Coralie Simard	Mardi - 19h à 20h	▲	74,35\$ (plus taxes)
Zumba Toning (9 cours)	Margarita Pozo	Mercredi - 19h15 à 20h15	●	86,75\$ (plus taxes)
Aquazumba (9 juillet au 13 août)	Rosalie Gamache	Jeudi - 19h à 20h	▲	63,75\$ (plus taxes)

Centre communautaire de Napierville (262, rue de l'église) ● Salle Dr. Ouimet  
▲ Espace aquatique Jacques Delisle (316, rue St-Louis)

**Erratum - Correction tarifaire**

Une erreur s'est glissée dans la tarification du cours d'Aquazumba dans cette programmation. Le tarif exact est celui affiché sur le site d'inscription, conformément à la politique de tarification applicable.

INSCRIPTION À LA CARTE  
POSSIBLE SUR LE SITE QIDIGO

**AUCUN PAIEMENT EN  
ARGENT AU PROFESSEUR ET  
RESPONSABLE D'ACTIVITÉ**

**SOIRÉE**

**ROOKERY**

**NAPIERVILLE**

**MERCREDI 27 MAI  
18H À 20H**

**MUSIQUE  
MINI CONCOURS  
DÉMO**



**Mercredis du  
CLOCHER**

Soirée culturelle d'été à Napierville  
Derrière l'église - Parc des Braves



**MATHIAS BOULERICE**  
Mercredi 8 juillet - 19h



**CHRISTOPHER HALL  
ET SON QUATUOR À CORDE**  
Mercredi 12 août - 19h

**Entrée gratuite**

Apportez votre chaise | En cas de pluie : centre communautaire



# COURS DE NATATION

## INSCRIPTION SUR QIDIGO

**Résidents de Napierville et des municipalités ayant une entente:** à partir du 15 mai, 9h

**Non-résidents:** à partir du 29 mai, 9h

Frais de 50% supplémentaires aux non-résidents pour les cours de natation.

## PRÉSCOLAIRE – NIVEAU 1 À 5 – 50\$ (NON TAXABLE)

(3 à 5 ans)

### Session 1:

24 juin au 17 juillet

**Niv. 1-2** | Lundi, mardi, mercredi  
29, 30 juin et 1, 6, 7, 8, 13, 14, 15 juillet  
de 11h30 à 12h

**Niv. 3-5** | Mercredi, jeudi, vendredi  
24, 25, 26 juin et 2, 3, 9, 10, 16, 17 juillet  
de 11h30 à 12h

### Session 2:

20 juillet au 14 août

**Niv. 1-2** | Lundi, mardi, mercredi  
20, 21, 22, 27, 28 juillet et 3, 4, 5, 10, 11  
août de 11h30 à 12h

**Niv. 3-5** | Mercredi, jeudi, vendredi  
23, 24, 29, 30, 31 juillet et 6, 7, 12, 13, 14  
août de 11h30 à 12h

### Session 3:

27 juin au 9 août

**Niv. 3-5** | Samedi et dimanche  
de 10h45 à 11h15

**Niv. 1-2** | Samedi et dimanche  
de 11h30 à 12h

## NAGEUR – NIVEAU 1-3 – 90\$ (NON TAXABLE)

(5 ans et plus)

**Session 1:** 24 juin au 10 juillet

**Session 2:** 13 juillet au 28 juillet

**Session 3:** 29 juillet au 14 août

**Niv. 1-3** | Lundi au vendredi

Un cours de 30-45 minutes entre 8h30 et 11h20  
(Heure à confirmer selon le niveau et les inscriptions)\*

**Session 4: 27 juin au 9 août**

**Niv. 2-3** | Samedi et dimanche de 8h30 à 9h

**Niv. 1-2** | Samedi et dimanche de 9h15 à 9h45

**Niv. 1-2** | Samedi et dimanche de 10h à 10h30

Bienvenus  
aux enfants  
du camp de jour  
(nous assurons  
leur présence)

\*Nous communiquerons avec vous la semaine précédente le début de la session, afin de vous confirmer l'inscription et/ou l'heure de votre cours.

Comme nous sommes une installation extérieure, certains cours peuvent être annulés en cas de mauvais temps. Pour garantir qu'un enfant ait au moins 8 cours (le minimum requis pour compléter un niveau), nous ajoutons plus de journées au calendrier de la session. Les cours annulés ne sont donc pas repris, tant que le minimum de 8 cours est atteint.

# HORAIRE 2026

## BAINS LIBRES



Heure	Lundi	Mardi	Mercredi	Jeudi	Vendredi	Samedi	Dimanche
12h à 13h	Fermé	Longueurs	Longueurs	Longueurs	Longueurs	Fermé	Longueurs
13h à 16h45	Bain libre**	Bain libre**	Bain libre**	Bain libre**	Bain libre**	Bain Libre	Bain libre
17h30 à 19h	Bain libre	Bain libre	Bain libre	Bain libre	Bain libre	Bain libre	Bain libre
19h à 20h	Bain libre	Aquaforme*	Bain libre	Aquazumba*	Bain libre	Bain libre	Bain libre

Ouverture régulière: du 22 juin au 14 août 2026

\* Activité payante (inscription requise)

Ouverture avant la saison: Samedi, 6 juin

\*\* Présence du camp de jour

Ouverture après la saison estivale jusqu'au 7 septembre



### Attention: Ajustement d'une règle d'accès à la piscine

Toute personne de 12 ans et moins doivent être accompagnée d'une personne de 16 ans et plus.



### Preuve de résidence obligatoire

Les personnes de plus de 12 ans, qui n'ont pas de preuve de résidence, doivent se présenter lors de leur première visite avec un parent ayant une preuve de résidence. Nous émettrons alors une carte d'accès, qui devra être présentée à chaque visite.



### Tarification non-résidents

*Pour les citoyens dont leur municipalité n'a pas d'entente d'accès.*

0-4 ans : Gratuit  
5-15 ans: 3\$  
16 ans et plus: 5\$

Taxes incluses

## Piscine en mode Tropiques

Samedi 4 juillet | 17h30 à 21h

DJ + musique tropicale  
Animations et jeux dans l'eau  
Chaises musicales • Tag dans l'eau • et plus

Bar à Nachos payant!  
Pina Colada et Daiquiri aux fraises (sans alcool) (\$)

## « LA COUPE DU SPLASH »

Samedi 8 août • 13h à 16h30  
Compétition amusante aquatique

Inscription à 13h  
à la piscine municipale

Prix offerts aux gagnants

# Fête nationale du Québec

**MARDI, 23 JUIN 2026, DE 15H À 23H45**  
**PARC POUPART, NAPIERVILLE**

15h à 20h30 : Activités familiales

20h30 : Discours patriotique, hommage au drapeau  
et Spectacle de Gab Forest

22h : Feux d'artifice par B.E.M.

22h15 : Spectacle de Doug St-Louis et feu de joie



**Gab Forest**



**Doug St-Louis**



**Napierville**  
*Plus nous, plus de bien.*



**Desjardins**



En partenariat avec :





# SKATE NAPIERVILLE JAM

18 JUILLET 2026  
à partir de 14 h 30

## PROGRAMMATION

- 15 H : COURS D'INITIATION
- 16 H 30 : COURS DE PROGRESSION
- 18 H 15 : PAUSE ET DÉMO
- 18 H 45 : COMPÉTITION JUNIOR
- 20 H : COMPÉTITION AVANCÉ

Autres activités sur place  
à partir de 17 h  
Airbrush et Mongolfière

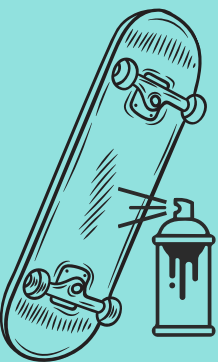

Napierville  
*Une autre joie de vivre.*



## Programmation été 2026

Heures du conte à 10h30

23 mai

Soirée jeux de société  
pour ados

Chaque 1<sup>er</sup> et 3<sup>e</sup> jeudi du mois

21 mai

4 juin - 18 juin - 21 juin

2 juillet - 16 juillet,

6 août - 20 août,

3 sept - 17 sept

Soirée art créatif (adultes)

Chaque mardi à 18 h 30

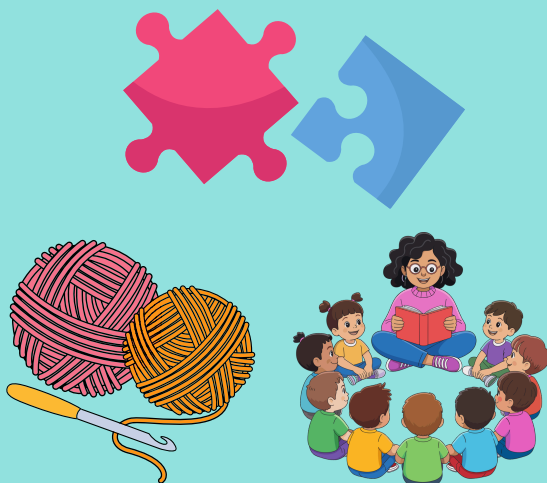

Club de lecture d'été !

Début des inscriptions pour les 0-13 ans



Le Sentier des contes est de retour en 2026

Le sentier des contes est de retour au parc des loisirs, de fin juin et ce jusqu'au 5 septembre.

Le livre en vedette cette année:

*Colette n'a besoin de personne*

de Jean-François Sénéchal et Pascale Bonenfant.



La réservation est obligatoire pour certaines activités. Pour plus d'infos contactez la bibliothèque au 450 245-0030.



## Service d'Action Bénévole Au coeur du jardin

### Mai

**Gym active** de 9 h 30 à 10 h 45 les mardis 19 -26

**Bingo** de 14 h à 16 h les mercredis 6 -13 - 20 et 27

### Juin

**Sortie magasinage** lundi 1er juin (\$) \* lieux à déterminer

**Gym active** de 9 h 30 à 10 h 45 les mardis 2 - 9 -16 pas de gym le 23 juin 2026

**Bingo** de 13 h 45 à 16 h les mercredis 3 - 10 et 17

**Assemblée générale** le 17 juin à 15 h

### Juillet

**Bingo** de 13 h 45 à 16 h les mercredis 1er et 8

### Août

**Bingo** de 13 h 45 à 16 h les mercredis 12 - 19 et 26

### Les diners communautaires

**Les dîners communautaires** auront lieu

les 27 mai, 17 juin

au centre communautaire de Napierville

262, rue de l'Église

### Les petites commissions (\$) \*

Tous les jeudis dès 9 h

### Bureau fermé

du 18 juin 16h00 au 29 juin inclusivement

du 9 juillet 16h00 au 10 août inclusivement

**\*Réservation obligatoire  
Chantal Labrie  
au 450 245-7868**

**Centre communautaire de  
Napierville  
Salle Maurice Dupuis**



**V  
O  
T  
E**

## RÉÉLECTION DU COMITÉ

Le jeudi 23 avril 2026

de 13 h 30 à 16h30



**Les vendredis à 13 h 30**

8 et 22 mai - 12 juin - 28 Août



### **Journée épluchette de maïs vendredi 21 août 2026**

De 11 h 00 à 14 h 30 Bingo

De 14 h 30 à 19 h 00 épluchette

Gâteau

\*

Le tout en musique dès 15 h 00

\*

Vente de billets :

Gratuit pour les enfants de -10ans

12 \$ dès 10 à 100 ans !

\*

Monsieur Beudet au 450 245-7956

ou Chantal Labrie au 450 245-7868

**Centre communautaire, salle Arthur Ouimet, 262 rue de l'Église, Napierville**



## Halte-allaitement et causerie entre parents

Le mardi de 9 h 30 à 12 h 00 à Saint-Rémi le 2 juin 2026



## Cours de préparation à la naissance

Les mercredi de 18 h à 21 h à Napierville  
20 mai - 3 juin et 17 juin



## Cours de yoga maman-bébé

Les jeudis de 9 h à 9 h 45 à Napierville (aux 2 semaines)  
21 mai - 4 juin - 18 juin



## Parents entre deux mondes

Les samedis de 9 h 30 à 11 h 30 à Napierville  
16 mai - 20 juin



## Tente rouge sur inscription

Jeudi 28 mai de 9 h 30 à 12 h Napierville



## Pique-nique annuel

buffet froid offert et prix de présence

Samedi 6 juin de 10 h 30 à 13 h 30 - Parc des pirates à Saint-Rémi



Informations page Facebook - Lait Source

Inscription [laitsource@gmail.com](mailto:laitsource@gmail.com)

361, rue Saint-Jacques, Napierville (Québec) J0J 1L0

2, Rue Sainte-Famille, Saint-Rémi (Québec) J0L 2L0

## GALA DE LUTTE FML 6 JUIN 2026

Billets disponibles sur  
[lepointdevente.com](http://lepointdevente.com)

+ d'infos ?

**Monsieur Gérard Laplante**  
[glaplante@csrlc.ca](mailto:glaplante@csrlc.ca)

Préparez-vous pour une soirée électrisante remplie d'action, de spectacle et d'émotions! ✨  
**Ce gala de lutte est bien plus qu'un simple divertissement : il s'agit d'une campagne de financement essentielle pour assurer la survie de notre aréna, un organisme à but non lucratif au cœur de notre communauté.**

En participant, vous contribuez directement à préserver un lieu rassembleur où petits et grands peuvent bouger, se rencontrer et créer des souvenirs.  
Venez encourager, vibrer et faire une différence!



**SPECTACLE DE LUTTE PROFESSIONNELLE**  
POUR TOUTE LA FAMILLE!

**FML LUTTE**  
6 JUIN 19H00

ARENA REGIONAL LAREAU 50 RUE L'AQUEDUC, NAPIERVILLE, QC J0J 1L0

**BILLETS**

ADULTES GENERALE : 20\$ 17 ET MOINS GENERALE : 15\$ RINGSIDE : 40\$  
ADMISSION FAMILLE : 60\$ TABLE VIP : 305\$ (COMPREND BIERE, AILES DE POULET)

**PLACES LIMITEES - RESERVE MAINTENANT!**  
POUR LES BILLETS ET PLUS D'INFORMATION

**FMLUTTE.COM**

